



ALCALDÍA MAYOR
DE BOGOTÁ D.C.

SECRETARÍA DE PLANEACIÓN

SECRETARIA DISTRITAL DE PLANEACION

BIENES DE INTERÉS CULTURAL

BOGOTÁ, D.C.

FICHA IDENTIFICACION INDIVIDUAL INMUEBLE

8213-25-03

FOTOGRAFÍAS DEL INMUEBLE



LOCALIZACIÓN DEL INMUEBLE



Fecha de actualización:

Febrero 24 de 2015

CRITERIOS DE CALIFICACION

- X 1. Representar una o más épocas de la historia de la ciudad o una o más etapas en el desarrollo de la arquitectura y/o urbanismo en el país;
- 2. Ser un testimonio o documento importante, en el proceso histórico de planificación o formación de la estructura física de la ciudad;
- X 3. Ser un ejemplo culturalmente importante de un tipo de edificación o conjunto.
- 4. Ser un testimonio importante de la conformación del hábitat de un grupo social determinado.
- X 5. Constituir un hito o punto de referencia urbana culturalmente significativo en la ciudad.
- 6. Ser un ejemplo destacado de la obra de un arquitecto, urbanista, artista o un grupo de ellos de trayectoria reconocida a nivel nacional o internacional.
- 7. Estar relacionado con personajes o hechos significativos de la historia de la ciudad o del país.

CLASIFICACION

Arquitectónica:

Popular:

IIC CT - Conservación Tipológica

Modalidad Categoría

CHAPINERO - 02

Localidad

099 - Chapinero

Unidad de Planeamiento Zonal

8213 25 03

Barrio - Código Manzana Predio

AAA0091MSOE DOTACIONAL SALUD

CHIP Uso

CLINICA DAVID RESTREPO

Propietario

Carrera 10 No. 61-06 / Calle 61 No. 9-68 / Calle 61 No. 8-68 y/o Carrera 9 A No. 61-88

Dirección declaratoria

Calle 61 No. 9-64 / 68 y/o Carrera 9 A No. 61-06

Dirección actual

82132503

Código Catastral

50C427265

Matricula Inmobiliaria

4 y 5 pisos 1950

Altura Fecha construcción

OBSERVACIONES

Autor: Cuéllar, Serrano Gómez - Arquitectos / CLINICA DAVID RESTREPO - Se modifica categoría de intervención de Integral (CI) a Tipológica (CT) mediante la Resolución 0238 de mayo 12 de 2017, expedida por la Secretaría Distrital de Cultura, Recreación y Deporte.



SECRETARIA DISTRITAL DE PLANEACION

BIENES DE INTERÉS CULTURAL

BOGOTÁ, D.C.

FICHA IDENTIFICACION INDIVIDUAL INMUEBLE

8213-25-03

FOTOGRAFIAS DE ARCHIVO

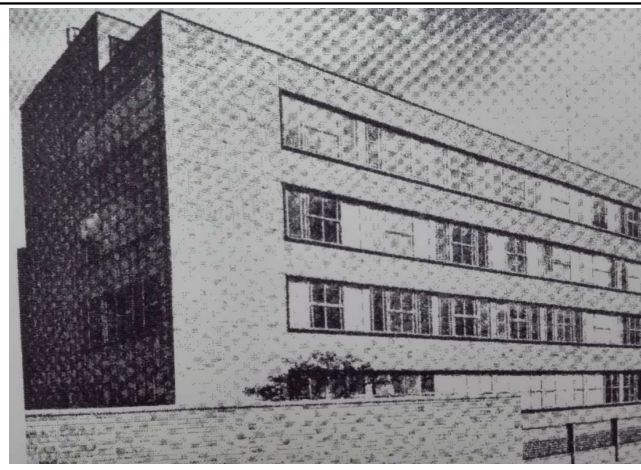
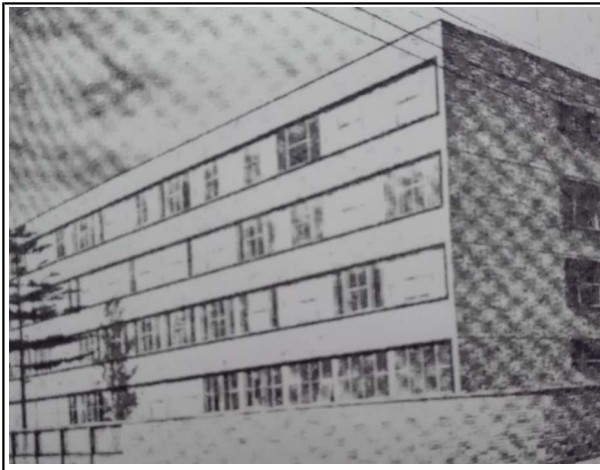

CRITERIOS DE VALORACION

CARACTERÍSTICAS ARQUITECTÓNICAS:

Entre 1950 y 1960, se definen los lineamientos específicos de la práctica profesional y se producen las mejores obras en el espíritu de la modernidad formal y técnica. En 1960 surge la "arquitectura de ladrillo", propia de la arquitectura bogotana y como un fenómeno arquitectónico excepcional en América Latina, que a través de los años se ha convertido en una tradición.

De la arquitectura hospitalaria construida en la ciudad en la década de los 50's se destaca la Clínica de Maternidad David Restrepo. Proyecto elaborado para la fundación del mismo nombre como otro de los excelentes ejemplos de arquitectura destinada a la salud. Su distribución funcional, muestra las pautas de diseño propias de las tipologías del momento.

Esta obra es de singular importancia en el transcurso de la época contemporánea de la arquitectura, al lograr la eficacia funcional y visual, así como dominar con destreza el espacio arquitectónico se aborda con maestría el tema hospitalario, al resolver su interior con un control total de los parámetros de diseño establecidos para esta arquitectura tan compleja. El uso del ladrillo local en las fachadas fue aplicado dejándolo a la vista, técnica no utilizada en la época al haber sido reemplazada por el uso del pañete y las superficies blancas.

Cuenta con volúmenes rígidos que se suavizan con el tratamiento del ladrillo como cerramiento de las fachadas, además se hace presente la búsqueda de proporciones acertadas entre longitudes y alturas de volúmenes así como en el lenguaje de llenos y vacíos basada en el stripwindow. Al refinado tratamiento de fachadas corresponde una lúcida distribución interior, la discreción de esta arquitectura ha permitido sobrevivir al paso del tiempo resultando en la actualidad vigente y elegante.

CARACTERÍSTICAS URBANÍSTICAS:

El predio en que se localiza es importante por su tamaño lo cual lo hace destacable con respecto a otros predios del sector. Ocupa un alto porcentaje de ocupación dentro de la manzana.

A pesar de haber sido construida hace varias décadas, su apariencia exterior ha resistido exitosamente el paso del tiempo, es coherente estéticamente con un medio urbano transformado y ha mantenido una fina y estable dignidad formal.

Fecha de actualización:

Febrero 24 de 2015

PLANOS ARQUITECTÓNICOS

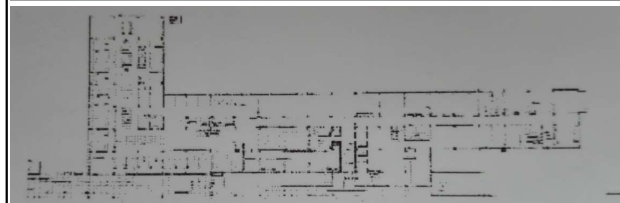
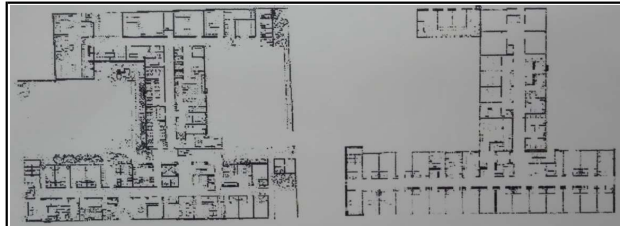

CLASIFICACION

Arquitectónica: []

Popular: []

IIC CT - Conservación Tipológica

Modalidad Categoría

CHAPINERO - 02

Localidad

099 - Chapinero

Unidad de Planeamiento Zonal

8213 25 03

Barrio - Código Manzana Predio

AAA0091MSOE DOTACIONAL SALUD

CHIP Uso

CLINICA DAVID RESTREPO

Propietario

Carrera 10 No. 61-06 / Calle 61 No. 9-68 / Calle 61 No.

8-68 y/o Carrera 9 A No. 61-88

Dirección declaratoria

Calle 61 No. 9-64 / 68 y/o Carrera 9 A No. 61-06

Dirección actual

82132503

Código Catastral

50C427265

Matrícula Inmobiliaria

4 y 5 pisos 1950

Altura Fecha construcción

OBSERVACIONES

Autor: Cuéllar, Serrano Gómez - Arquitectos / CLINICA DAVID

RESTREPO - Se modifica categoría de intervención de Integral (CI) a

Tipológica (CT) mediante la Resolución 0238 de mayo 12 de 2017,

expedida por la Secretaría Distrital de Cultura, Recreación y Deporte.